TEC-MAR Leuchten GmbH
Skalitzer Strasse 33
10999 Berlin / Deutschland
www.tec-mar.de / office@tec-mar.de
+49 (0) 30 120 83 600

9016 AIRON 5 | L2
130 Watt 5000 | Kelvin

Produktbeschreibung

Straßenleuchte aus Aluminium-Druckgusskörper, beschichtet mit silberfarbenem, mit Polyester beschichtetem Korrosionsschutzpulver, 5 mm dick, transparent getempert Glas, Silikondichtung, elektronisches Vorschaltgerät 230V. Masthalterung enthalten. Hergestellt gemäß EN / IEC 60598-1: 2015.

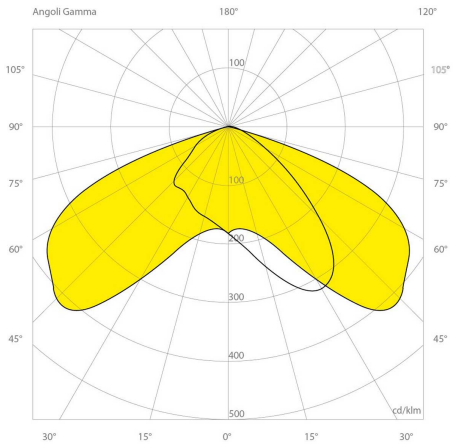

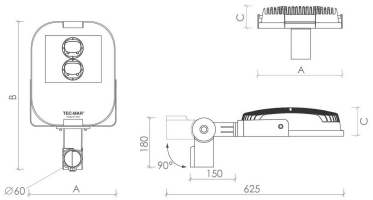

Deklaration

Artikelname:	TEC-MAR LED AIRON 5 L2 - 15500 l 5000K l 130W
Bestellnummer:	16175
Hersteller Artikelnummer:	9016L25130GL
Hersteller:	TEC-MAR
Katalogseite:	348
Kennzeichnung:	Die Leuchte hat die CE Prüfung bestanden und hält 89/336/CEE, 73/23/CEE und 98/68/CEE Sicherheitsvorschriften ein.
Produkttyp:	Parkplatz Leuchte
Taric Code:	94054039
Technologie:	LED
Überverpackung:	1 Stück

Elektrische Daten

Leistung:	130 Watt

Lichttechnische Daten

Farbwiedergabeindex:	Ra>70
Kelvin*:	5000 K [Lichtfarbe in Kelvin]
LED Lebensdauer:	LED Lebensdauer 50.000 Stunden, Garantie 5 Jahre bei Projekten.
Lumen Output*:	15614 Lm [Netto Lumen]
Lumen*:	21597 Lm
Reflektor Variante:	LED COP Chip Technologie mit aufgesetzter Linse doppelt Asymmetrisch
Reflektor:	L2

Abmessungen und Gehäuse

Breite:	525 mm
Gehäuseklasse:	II
Gewicht:	7.5 kg
Höhe:	80 mm
Länge:	300 mm
Produkte pro Palette:	50 Stück
Stoßfestigkeit:	IK08
Volumen:	0.024 m³

Sonstige technische Daten

Widerstand Verglühen:	850°

5 Jahre Garantie
*Bei Projektregistrierung unter www.tec-mar.de

TEC-MAR Leuchten GmbH
Skalitzer Strasse 33
10999 Berlin / Deutschland
www.tec-mar.de / office@tec-mar.de
+49 (0) 30 120 83 600

9016 AIRON 5 | L2
130 Watt 5000 | Kelvin

Bestellnummern

Nummer	Variation	Produkt Code
16175000	Standard	9016L25130GL
16175001	DALI dimmbar	9016L25130LD
16175003	1-10 Volt dimmbar	9016L25130LM
16175020	Zeitsteuerung	9016L25130md
16175021	DALI dimmbar + Zeitsteuerung	9016L25130LD+md
16175022	1-10 Volt dimmbar + Zeitsteuerung	9016L25130LM+md

Optionen

DALI Leuchte kann mit DALI BUS Signal gedimmt werden

Dimmbares elektronisches Netzteil mit Analogspannung 1-10 Volt

Zeitsteuerung

TEC-MAR®

© 2019 RIESTE Licht GmbH / TEC-MAR srl. Alle Rechte vorbehalten. Technische Daten können ohne Vorankündigung geändert werden. TEC-MAR srl. und/oder ihre Partner oder Lizenzgeber ist/sind Inhaber aller Urheber- (Copyright) und sonstigen Eigentumsrechte an den von TEC-MAR zur Verfügung gestellten Inhalten.

Die mit * gekennzeichneten Werte sind Bemessungswerte. Leistung und Lichtstrom unterliegen initial einer Toleranz von +/- 5%. Toleranz der Farbtemperatur: +/-150 K. Die Werte gelten, wenn nicht anders angegeben, für eine Umgebungstemperatur von 25°C.