Artikelnummer: 3001W24007GL
Bestellnummer: 17582

TEC-MAR Leuchten GmbH
Skalitzer Strasse 33
10999 Berlin / Deutschland
www.tec-mar.de / office@tec-mar.de
+49 (0) 30 120 83 600

3001 GIOTTO | W2
7 Watt 4000 | Kelvin

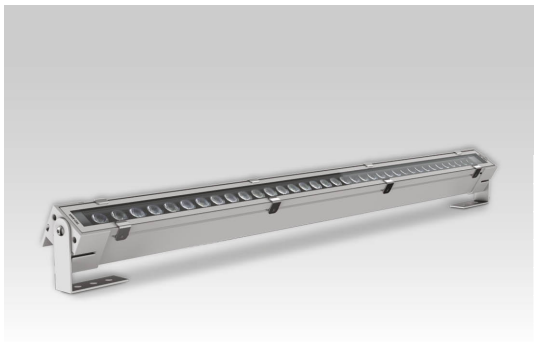

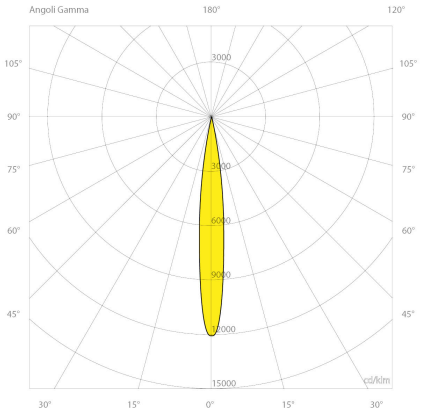

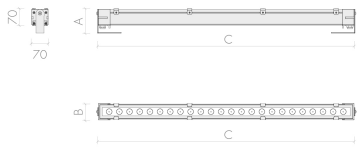

Deklaration

Artikelname:	TEC-MAR LED 3001 GIOTTO W2 - 007W | 4000K | 900lm
Bestellnummer:	17582
Garantie:	5
Hersteller Artikelnummer:	3001W24007GL
Hersteller:	TEC-MAR
Katalogseite:	342
Kennzeichnung:	Die Leuchte hat die CE Prüfung bestanden und hält 89/336/CEE, 73/23/CEE und 98/68/CEE Sicherheitsvorschriften ein.
Taric Code:	94054039
Technologie:	LED

Elektrische Daten

Energieeffizienzklasse:	A++
Gehäuseklasse:	I
Leistung:	7 Watt

Lichttechnische Daten

Binningtoleranz:	MacAdams Step 3 Qualitätsmerkmal des LED Chips
Blendung:	UGR<19
Farbwiedergabeindex:	Ra>80
Kelvin*:	4000 K [Lichtfarbe in Kelvin]
Öffnungswinkel*:	11 ° Grad
Reflektor:	W2

Abmessungen und Gehäuse

Breite:	70 mm
Gewicht:	3.2 kg
Höhe:	680 mm
Länge:	110 mm
Montagevariante:	Leuchte kann direkt an die Decke montiert werden.
Produkte pro Palette:	50 Stück
Schutzart:	IP66
Stoßfestigkeit:	IK08
Volumen:	0.006 m^3

Sonstige technische Daten

Umgebungstemperatur	-25 / +45 °C °C

Artikelnummer: 3001W24007GL
Bestellnummer: 17582

TEC-MAR Leuchten GmbH
Skalitzer Strasse 33
10999 Berlin / Deutschland
www.tec-mar.de / office@tec-mar.de
+49 (0) 30 120 83 600

3001 GIOTTO | W2
7 Watt 4000 | Kelvin

Optionen

DALI Leuchte kann mit DALI BUS Signal gedimmt werden

TEC-MAR®

© 2021 RIESTE Licht GmbH / TEC-MAR srl. Alle Rechte vorbehalten. Technische Daten können ohne Vorankündigung geändert werden. TEC-MAR Leuchten GmbH. und/oder ihre Partner oder Lizenzgeber ist/sind Inhaber aller Urheber- (Copyright) und sonstigen Eigentumsrechte an den von TEC-MAR zur Verfügung gestellten Inhalten.

Die mit * gekennzeichneten Werte sind Bemessungswerte. Leistung und Lichtstrom unterliegen initial einer Toleranz von +/- 5%. Toleranz der Farbtemperatur: +/-150 K. Die Werte gelten, wenn nicht anders angegeben, für eine Umgebungstemperatur von 25°C.